

EcuapassBot:

Software Inteligente para transmitir
documentos de Transporte de Carga
Internacional al Sistema ECUAPASS

Flujo General de Exportación



Registro y Transmisión en Ecuapass

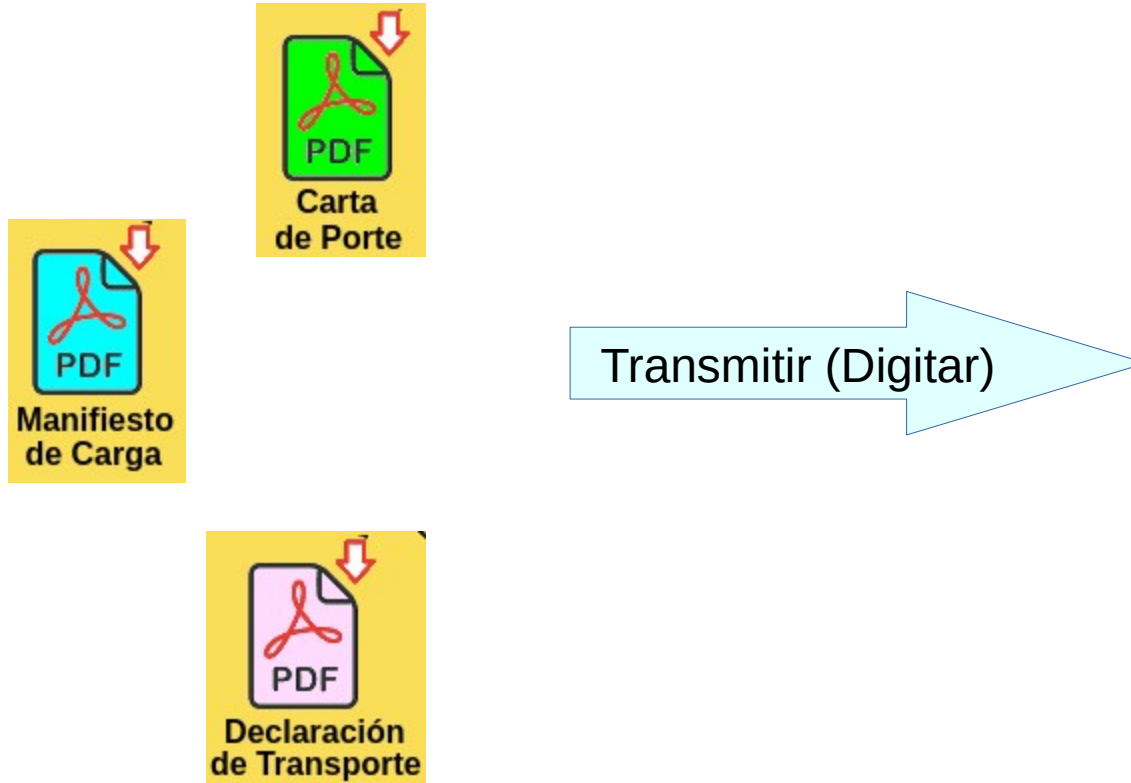

Registro y Transmisión en Ecuapass

 Carta de Porte Internacional por Carretera (CPIC) CQ No. CO6861	
1. Denominación o razón social y dirección del transportista autorizado Byza soluciones que facilitan tu vida NIT: 900.168.467-2 DRA 1 No 1-11 AV. PANAMERICANA TEL. 020730094 FAX: 020730095 Email: info@byza.com.co	
2. Nombre y dirección del remitente TOPTEC S.A. - TECNOLOGIA EN CURRIMIENTO S.A. MANIZALES - COLOMBIA NIT: 890805453-8	
3. Nombre y dirección del destinatario HUERA HUERA SEGUNDO MARCOS AV. MARIANO ACOSTA 26-127 IBARRA - ECUADOR RUC: 1001820412001	
4. Nombre y dirección del consignatario HUERA HUERA SEGUNDO MARCOS AV. MARIANO ACOSTA 26-127 IBARRA - ECUADOR RUC: 1001820412001	
5. Notificar a: HUERA HUERA SEGUNDO MARCOS AV. MARIANO ACOSTA 26-127 IBARRA - ECUADOR RUC: 1001820412001	
6. Lugar, país y fecha en que el transportista recibe las mercancías MANIZALES - COLOMBIA, NOVIEMBRE 25 DE 2023	
7. Lugar, país y fecha de embarque de las mercancías MANIZALES - COLOMBIA, NOVIEMBRE 25 DE 2023	
8. Lugar, país y fecha convenida para la entrega de las mercancías TULCAN - ECUADOR	
9. Condiciones de transporte y condiciones de pago DIRECTO, SIN CAMBIO DE TRACTOCAMION / POR COBRAR	
10. Cantidad y clase de bultos 87 PALLETS TOPTEC	11. Marcas y Números de los bultos
12. Descripción concisa de la naturaleza de las mercancías (indicar si son perecederas) TEJA OND PT # 6 (0.92m), TEJA OND PT # 8 (0.92m), TEJA OND PT # 10 (0.92m), TEJA OND PT # 12 (0.92m), CAR OND PT # 150 (0.92m), PLACA DRY BOARD 1.22x2.44 x 4mm, PLACA DRY BOARD 4mm, TEJA OND PT # 6 (0.92m) PINT 1 CAR, TEJA OND PT # 8 (0.92m) PINT 1 CAR, LIMATENA LIMAROVA PINT 1 CAR, CAR OND PT # 0.92m 150 PINT 1 CAR, CAR LIM CAST LIME PINT 1 CAR.	
13. PESO EN KILOGRAMOS Neto Bruto 236504.00 238984.00	
14. Volumen en metros cúbicos	
15. Otras unidades de medida	
16. Precio de las mercancías (INCOTERMS acordado entre las partes) y tipo de Moneda DAP: TULCAN - ECUADOR USD: \$2756.00	
17. GASTOS A PAGAR Concepto Monto a cargo remite Tipo de moneda Monto a cargo destinatario Tipo de moneda Valor del flete 14075.11 USD TOTAL 14075.11 USD Otros Gastos Suplementarios FACTURA ELECTRONICA DE VENTA FV - 18498	
18. Lugar, país y fecha de emisión MANIZALES - COLOMBIA, NOVIEMBRE 25 DE 2023	
19. Nombre y firma del remitente o su representante o agente	
20. Nombre, firma y sello del transportista autorizado, su representante o agente	

COPIA

Transmitir

Carta de Porte Internacional por Carretera 2			
* Distrito [073] TULCAN		* Número de CPIC	
* MRN CFC2023*****		* MSN	
* Tipo de Procedimiento (Importación-Exportación) --Selección--		* Empresa de Transporte [04904035] N. T. A. NUEVO TRANSPORTE DE	
Depósito de la Mercancía --Selección--		* Dirección de Transportista	
* Número de Identificación			
Datos Generales de la CPIC 2			
* País del Remite --Selección--		Tipo de Documento de Identidad del Remite --Selección--	
Número de Documento de Identidad del Remite		No Certificado Sanitario	
* Nombre del Remite			
* Dirección del Remite			
* País del Destinatario --Selección--		Tipo de Documento de Identidad del Destinatario --Selección--	
Núm. de Doc. de Identidad del Destinatario			
* Nombre del Destinatario			
* Dirección del Destinatario			
* País del Consignatario --Selección--		Tipo de Documento de Identidad del Consignatario --Selección--	
Núm. de Doc. de Identidad del Consignatario			
* Nombre del Consignatario			
* Dirección de Consignatario			
* Nombre de Notificado			
* Dirección de Notificado			
* País del Notificado --Selección--			
* País y Ciudad de Recepción --Selección--		* Fecha de Recepción 28/07/2023	
* País y Ciudad de Embarque --Selección--		28/07/2023	
* País y Ciudad de Entrega --Selección--		28/07/2023	
* Condiciones de Transporte --Selección--		* Forma de Pago --Selección--	
* Total Peso Neto (Kg) 0.00		Total Peso Neto (Kg) 0.00	
* Total de Bultos 0		Total de Bultos 0	
Otra Unidad de Medida		0.00	
* INCOTERM --Selección--		* Tipo de Moneda --Selección--	
* País y Ciudad --Selección--			
Monto de Flete a Cargo del Remite 0.00		Moneda de Flete a cargo del Remite --Selección--	
Monto de Flete a Cargo del Destinatario 0.00		Moneda de Flete a cargo del Destinatario --Selección--	
Monto de Gastos Suplementarios del Remite 0.00		Moneda de Gastos Suplementarios del Remite --Selección--	
Monto de Gastos Suplementarios del Destinatario 0.00		Moneda de Gastos Suplementarios del Destinatario --Selección--	
Total Monto Remite 0.00		Total Monto Destinatario 0.00	
* Documentos Recibidos del Remite			
* Fecha de Emisión 28/07/2023		* País y Ciudad de Emisión del CPIC --Selección--	
Instrucciones Al Transportista			
Observaciones del Transportista			
Datos de Detalle de la CPIC			
* Secuencia 0		* Cantidad de Bultos	
* Tipo de Embalaje --Selección--		* Marcas y Números	
* Peso Neto (Kg) 0.00		* Peso Bruto (Kg)	
Volumen (m3) 0.00		Otra Unidad de Medida	
Subpartida			
Indicador de Sustancia Peligrosa IHO 1 --Selección--			
Indicador de Sustancia Peligrosa IHO 2 --Selección--			
Indicador de Sustancia Peligrosa IHO 3 --Selección--			
No Certificado Sanitario			

Registro y Transmisión en Ecuapass



Forma Manual

- 10~20 minutos
- % Errores

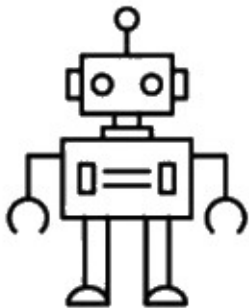

Forma Automática:

- 40~50 segundos
- 0% Errores

Carta de Porte Internacional por Carretera (CPI)

CÓDIGO C06661

Comercializadora autorizada

NET: 505.108.483-2 PSE: 196.171.171 CUIT: 20-72090000-0 CUIT: 20-72090000-0

EZYPA S.A. - TERCERA OGLA EN CUMPLIMIENTO S.A.
RAMONA MAGALLANES - NET: 50606043-8

Destinos y direcciones del transporte:

RECELA BUENA SEGUNDO MARCOS
AL: GUARILMO, NOVIEMBRE 26 DE 2023

RECELA BUENA SEGUNDO MARCOS
BAHIA: PUYA, ABRIL 2024 - NET: 50604012001

Destinos y direcciones del transportador:

RECELA BUENA SEGUNDO MARCOS
AL: GUARILMO, NOVIEMBRE 26 DE 2023

RECELA BUENA SEGUNDO MARCOS
BAHIA: PUYA, ABRIL 2024 - NET: 50604012001

Características de la carga:

Características de la carga:

Características de la carga:

Características de la carga:

Características de la carga:

Características de la carga:

Características de la carga:

Características de la carga:

Características de la carga:

Características de la carga:

Características de la carga:

Características de la carga:

Características de la carga:

Características de la carga:

Características de la carga:

Características de la carga:

Características de la carga:

Características de la carga:

Características de la carga:

Características de la carga:

Características de la carga:

Características de la carga:

Características de la carga:

Características de la carga:

Características de la carga:

Características de la carga:

Características de la carga:

Características de la carga:

Características de la carga:

Características de la carga:

Características de la carga:

Características de la carga:

Características de la carga:

Características de la carga:

Características de la carga:

Características de la carga:

Características de la carga:

Características de la carga:

Características de la carga:

1. Descripción de la carga:
AL: GUARILMO, NOVIEMBRE 26 DE 2023
BAHIA: PUYA, ABRIL 2024 - NET: 50604012001

2. Lugar y fecha en el que se transportó dentro de los mercados:
MANIZALES - COLOMBIA, NOVIEMBRE 26 DE 2023

3. Lugar y fecha de salida de tránsito de los mercados:
MANIZALES - COLOMBIA, NOVIEMBRE 26 DE 2023

4. Lugar y fecha de llegada a destino de los mercados:
TELCEA - ECUADOR

5. Lugar y fecha de llegada a destino para la entrega de los mercados:
TELCEA - ECUADOR

6. Condiciones de transporte y condiciones de pago:
DIRECTO, SIN CAMBIO DE TRACTACOMAN / POR COBRAR

7. Descripción de la carga y condiciones de pago:
NET: 505.108.483-2 PSE: 196.171.171 CUIT: 20-72090000-0 CUIT: 20-72090000-0

8. Descripción de la carga y condiciones de pago:
NET: 505.108.483-2 PSE: 196.171.171 CUIT: 20-72090000-0 CUIT: 20-72090000-0

9. Descripción de la carga y condiciones de pago:
NET: 505.108.483-2 PSE: 196.171.171 CUIT: 20-72090000-0 CUIT: 20-72090000-0

10. Descripción de la carga y condiciones de pago:
NET: 505.108.483-2 PSE: 196.171.171 CUIT: 20-72090000-0 CUIT: 20-72090000-0

11. Descripción de la carga y condiciones de pago:
NET: 505.108.483-2 PSE: 196.171.171 CUIT: 20-72090000-0 CUIT: 20-72090000-0

12. Descripción de la carga y condiciones de pago:
NET: 505.108.483-2 PSE: 196.171.171 CUIT: 20-72090000-0 CUIT: 20-72090000-0

13. Descripción de la carga y condiciones de pago:
NET: 505.108.483-2 PSE: 196.17

Corte Parte Internacional por Camarero 2			
* Distrito	[D73] TULCAN	* Número de CUP	
* MSN	CFC023*****	* MSN	
* Tipo de Proceso (Importación Exportación)	--Seleción--	* Empresa de Transporte	[049040235] N. Y. A. NUEVO TRANSPORTE DE
* Depósito de la Mercancía	--Seleción--	* Dirección de Transportista	
Número de Identificación			
Datos Generales de la C/PIC 2			
* País del Remitante	--Seleción--	* Tipo de Documento de Identidad del Remitante	--Seleción--
* Número de Documento de Identidad del Remitante		No Certificado Sanitario	
* Nombre del Remitante			
* Dirección del Remitante			
* País del Destinatario	--Seleción--	* Tipo de Documento de Identidad del Destinatario	--Seleción--
* Num. de Doc. de Identidad del Destinatario			
* Nombre del Destinatario			
* Dirección del Destinatario			
* País del Consignatario	--Seleción--	* Tipo de Documento de Identidad del Consignatario	--Seleción--
* Num. de Doc. de Identidad del Consignatario			
* Nombre del Consignatario			
* Dirección de Consignatario			
* Nombre de Notificado			
* Dirección de Notificado			
* País del Notificado	--Seleción--		
* País y Ciudad de Recepción	--Seleción--	--Seleción--	
* Fecha de Recepción		28/07/2023	
* País y Ciudad de Embarque	--Seleción--	* Fecha de Embarque	28/07/2023
* País y Ciudad de Entrega	--Seleción--	* Fecha de Entrega	28/07/2023
* Condiciones de Transporte	--Seleción--	--Seleción--	
* Total Peso Neto (Kg)			
* Total de Bultos	0	Total Volumen (m3)	0.00
* Otra Unidad de Medida		* Precio de Las Mercancías	0.00
INCOTERM			
* País y Ciudad	--Seleción--	--Seleción--	
* Monto de Flete a Cargo del Remitante	0.00	* Monto de Flete a Cargo del Remitante	--Seleción--
* Monto de Flete a Cargo del Remitante	0.00	* Monto de Gastos Suplementarios del Remitante	--Seleción--
* Monto de Gastos Suplementarios del Remitante	0.00	* Monto de Gastos Suplementarios del Destinatario	--Seleción--
* Monto de Gastos Suplementarios del Destinatario	0.00	* Total Monto Destinatario	0.00
* Total Monto Remitante	0.00		
* Documentos Recibidos del Remitante			
* Fecha de Emisión	28/07/2023	* País y Ciudad de Emisión del C/PIC	--Seleción--
Instrucciones Al Transportista			--Seleción--
Observaciones del Transportista			
Datos de Detalle de la C/PIC			
* Secuencia	0	* Cantidad de Bultos	
* Tipo de Embalaje	--Seleción--	* Marcas y Numeros	
* Peso Neto (Kg)	0.00	* Peso Bruto (Kg)	0.00
* Volumen (m3)	0.00	* Otra Unidad de Medida	
Subpartida			
* Indicador de Sustancia Peligrosa III-1	--Seleción--		
* Indicador de Sustancia Peligrosa III-2	--Seleción--		
* Indicador de Sustancia Peligrosa III-3	--Seleción--		
* No Certificado Sanitario			



Frontera
Software

Software de Frontera soportado por IA

Ahorro de Tiempo

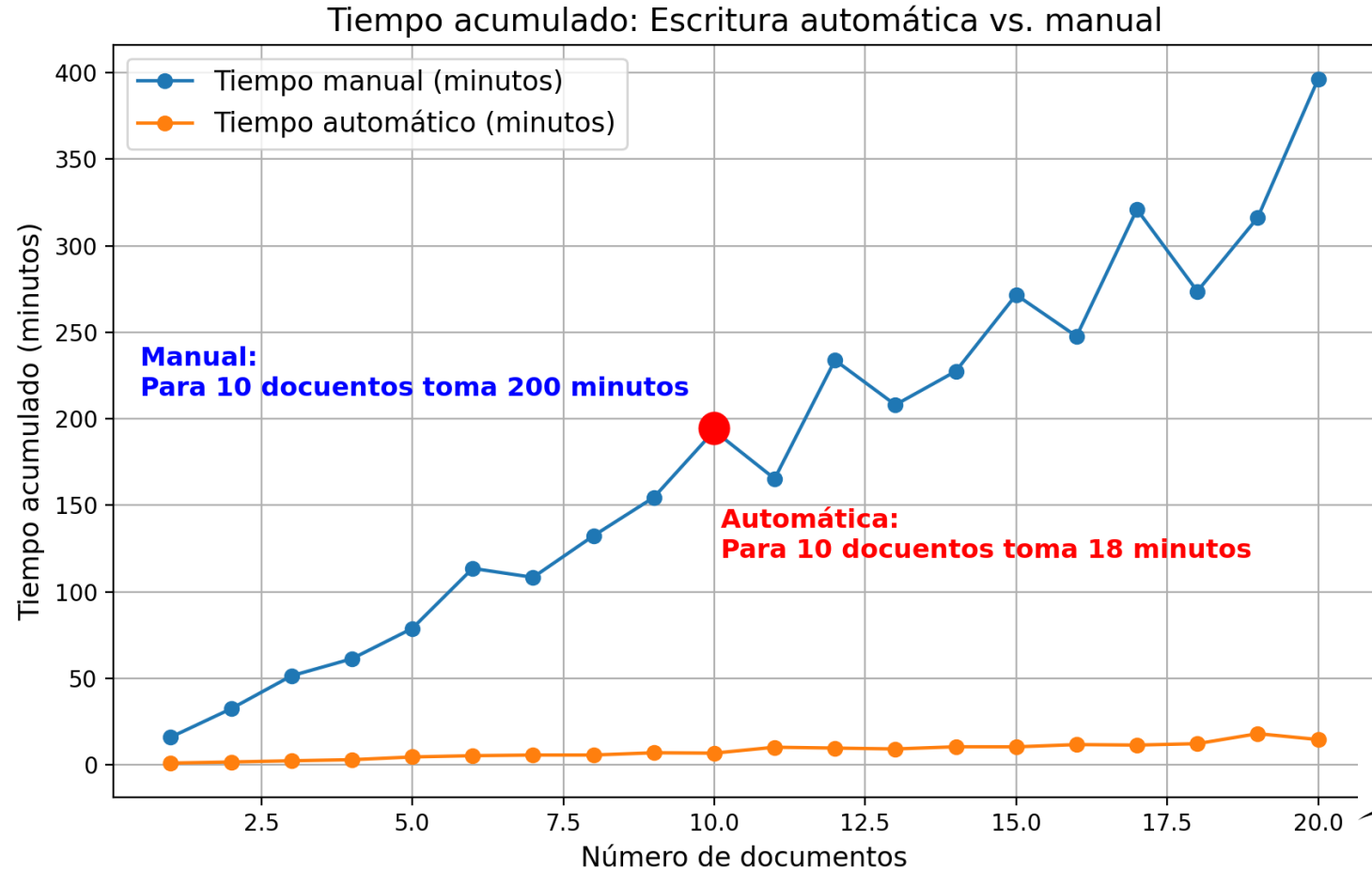

Resultados con una empresa real (mediana)

- Documentos procesados en el mes :
 - **349** (Entre Cartas de Porte y Manifiestos)
- Ahorro de tiempo y dinero (1 hora = \$6.471)
 - **174.5** horas ahorradas
 - Aprox. \$ **1'129.190** pesos

[Video Transmisión de una Carta de Porte al ECUAPASS mediante EcuapassBot](#)



Video Transmisión de un Manifiesto al ECUAPASS mediante EcuapassBot



GRACIAS.